

ติดตั้ง ClickRestaurant 3 แบบเครื่องลูก

1. ติดตั้ง ไฟล์ `clickrestaurant3_setup.exe`
2. กำหนดว่าเครื่องนี้เป็น Client

1. ติดตั้ง ไฟล์ `clickrestaurant3_setup.exe`

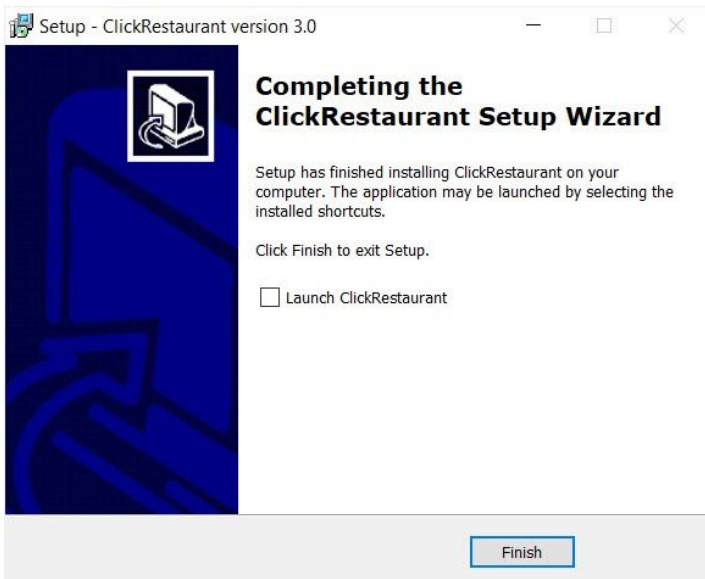
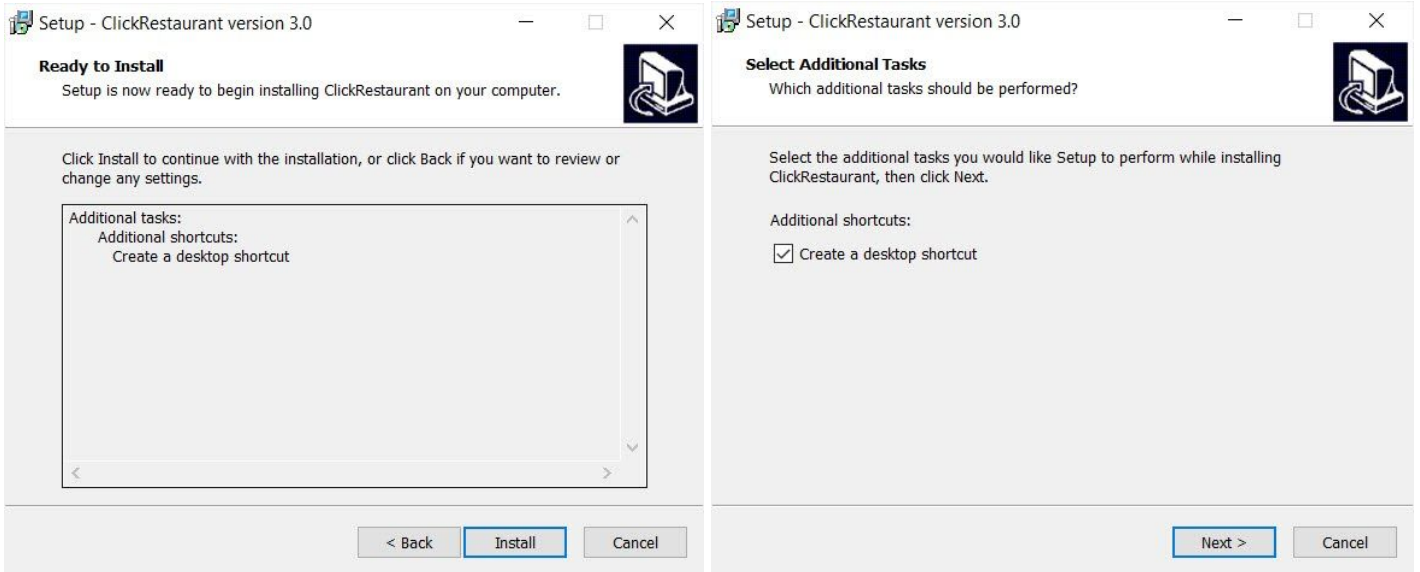

2. กำหนดว่าเครื่องนี้เป็น Client

2.1 ตั้งค่า Run as Administrator ที่ Short cut Clickrestaurant 3 ในหน้าจอ Desktop
คลิกขวาที่ Short cut ClickRestaurant 3

- > เลือก Properties
- > กดปุ่ม Advanced
- > ตี๊ก Run as Administrator

ดังรูปข้างล่าง

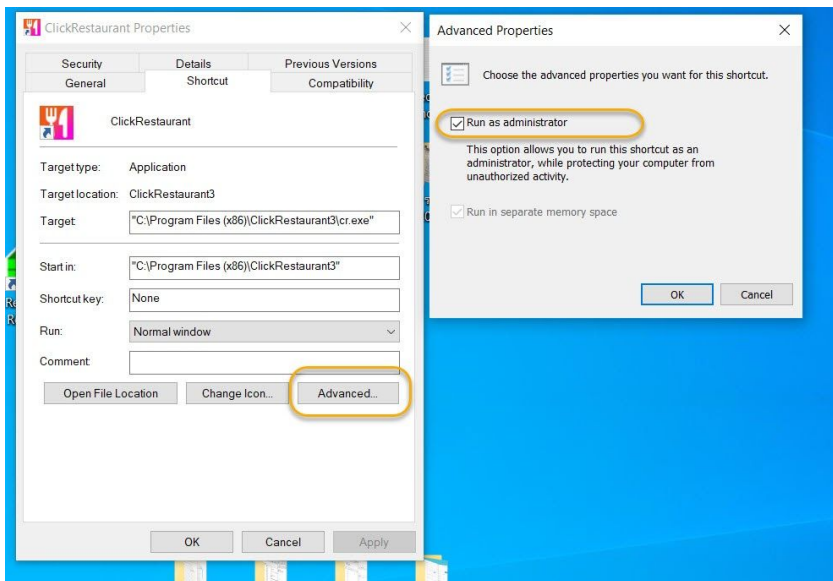

2.2 กำหนด ว่าเครื่องนี้เป็น Client

รูปข้างล่าง เข้าโปรแกรม และกดคำว่า "System" (ตอนนี้แสดงคำว่า Server อยู่)

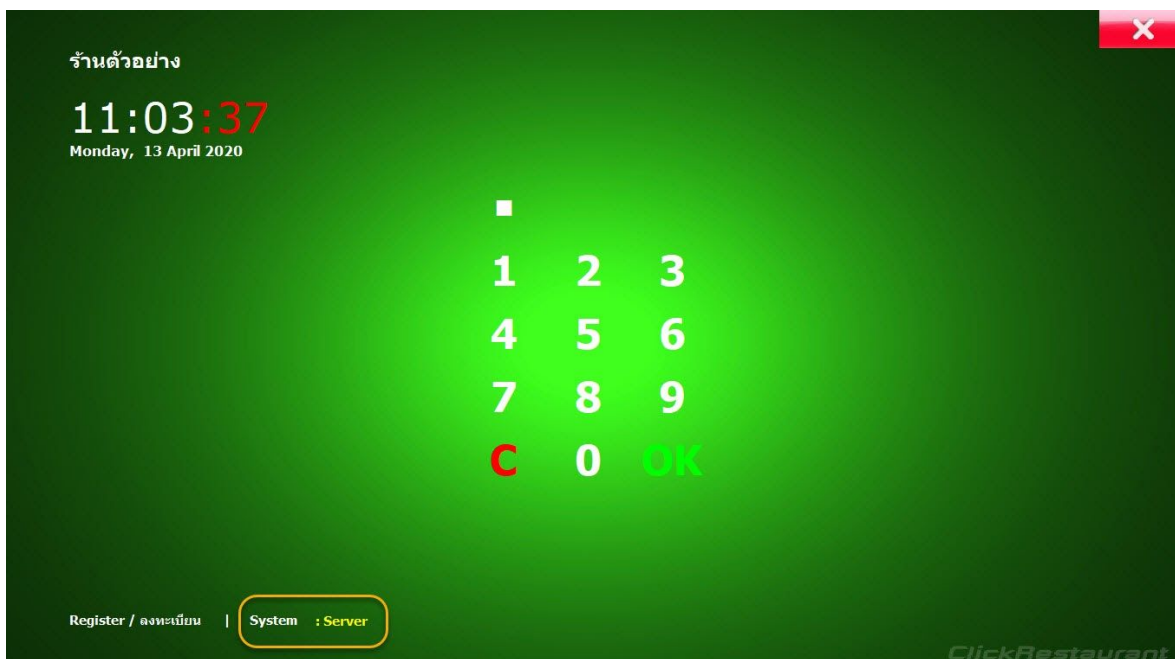

CONNECT : OK

Save Connect

This system Server Client

Server name กรณีใช้งานเครื่องเดียว Server name และ Computer name ต้องเหมือนกัน

Computer name ชื่อเครื่องนี้ จาก Windows

ชื่อจุดใช้งาน ในโปรแกรม

Mapdrive เช่น M: , S:

Database Path Path ที่เก็บไฟล์ฐานข้อมูล ในเครื่อง Server
DELLG3:C:\Program Files (x86)\clickrestaurant3\dbc3.fdb

1. เลือกติ๊กที่ Client
2. Server name = "DELLG3" ใส่ชื่อเครื่องแม่ ที่เก็บ Database (แต่ละร้านจะไม่เหมือนกัน)
3. ชื่อจุดใช้งาน ในโปรแกรม = "CASHIER" (ตั้งชื่อจุด ไม่ให้ซ้ำกับเครื่องอื่น)
4. Database Path = "C:\Program Files (x86)\clickrestaurant3\" ตำแหน่ง Path ที่เก็บไฟล์ฐานข้อมูล ในเครื่อง Server
5. กด Save และกด Connect ถ้าผ่าน จะขึ้น "CONNECT : OK"
6. กด Exit และเข้าโปรแกรมใหม่อีกครั้ง

รูป System จะแสดงคำว่า Client

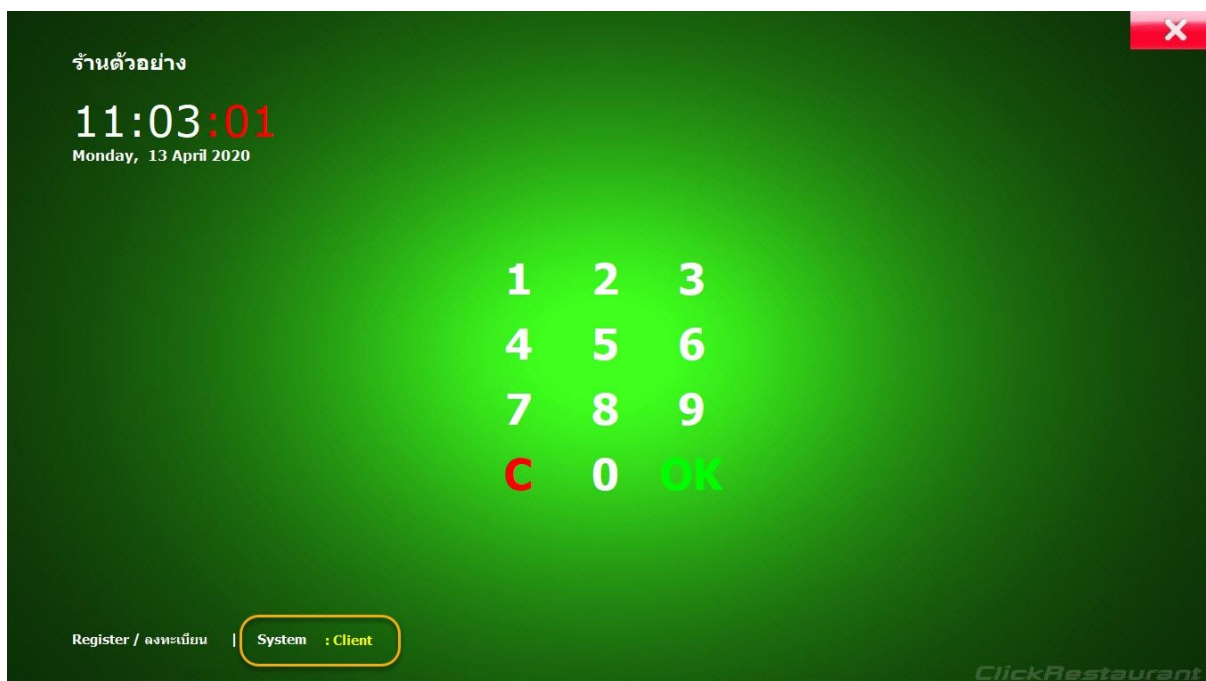

Note .

รหัส Login

- 1 = Waiter
- 2 = Cashier
- 3 = Manager
- 4 = Head Chef